

a new SMOOTH experience...

1 LINE 4 RITUALS



Es la innovadora línea de productos alisadores profesionales, capaz de responder a las necesidades del cabello rizado, ondulado y rebelde, con efectos inmediatos y duraderos.

Desde liso perfecto hasta el realce de la textura natural, para un cabello fluido, brillante y definido.

smooth EXPERIENCE es una colección versátil y profesional compuesta por 6 productos de alto rendimiento, para realizar 4 rituales diferentes de belleza capilar: FILLER HIGH GLOSS SPA, GLASS HAIR LAMINATION, GOODBYE FRIZZ y PERFECT SMOOTH.

EXPRESS

1

FAST & EASY

filler high gloss SPA *no heat tools*

EXPRESS RITUAL

Repulpa, reestructura y devuelve la juventud al cabello eliminando las imperfecciones.

Los mismos tiempos y rituales que un servicio normal de peinado, pero con productos de elevadas prestaciones.

el resultado...

Suavidad inmediata, brillo y cuerpo hasta 4 semanas.

El cabello se mantiene ligero y limpio por más tiempo

| COLD BOTOX-LIKE |

EXPRESS

2

FAST & EASY

glass hair lamination

EXPRESS RITUAL

El tratamiento favorito de las celebridades e influencers de todo el mundo. Un lifting cosmético de alta brillantez.

el resultado...

Cabello inmediatamente brillante, suave y súper liso hasta 4 semanas.

THERAPY

3

goodbye frizz

THERAPY RITUAL

¡Elimina el encrespamiento y mantén tus rizos!
Transforma los cabellos ondulados, voluminosos y rebeldes en cabellos más manejables, controlando el encrespamiento, reduciendo el volumen y manteniendo la forma natural del cabello.

el resultado...

Los cabellos rizados y ondulados resultan definidos, manejables y suaves hasta 10 semanas.

| HOT BOTOX-LIKE |

THERAPY

4

perfect smooth

THERAPY RITUAL

Transforma los cabellos encrespados, rizados y ondulados en cabellos perfectamente lisos, sedosos y ordenados, remodelando la estructura capilar sin estresarla.

el resultado...

Cabellos súper lisos, brillantes y disciplinados hasta 10 semanas.

| HOT BOTOX-LIKE |

filler high gloss SPA
no heat tools
EXPRESS RITUAL

COLD BOTOX-LIKE

products set

EXPRESS
1

Repulpa, reestructura y devuelve la juventud al cabello eliminando las imperfecciones.
Los mismos tiempos y rituales que un servicio normal de peinado, pero con productos de elevadas prestaciones.

el resultado...

Suavidad inmediata, brillo y cuerpo hasta 4 semanas.

El cabello se mantiene ligero y limpio por más tiempo

25



FAST & EASY

glass hair lamination
EXPRESS RITUAL

products set

EXPRESS
2

El tratamiento favorito de las celebridades e influencers de todo el mundo.
Un lifting cosmético de alta brillantez.

el resultado...

Cabello inmediatamente brillante, suave y súper liso hasta 4 semanas.

35



FAST & EASY

step 1



Aplicar el **PRE-TREAT SHAMPOO** sobre el cabello húmedo. Masajear y enjuagar. En caso de cabello muy resistente, natural y grueso, aplicar el champú una segunda vez.

step 2



Aplicar **FILLER CONDITIONER** sobre el cabello secado con toalla, centrándose en largos y puntas y dejar actuar 10 minutos. Enjuagar.

step 3



Después del enjuague, aplique **INSTANT HIGH GLOSS WATER** sobre el cabello secado con toalla, centrándose en largos y puntas. Peine para distribuir uniformemente, luego enjuague.

step 4

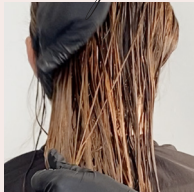

Aplique el **HAIR FILLER SERUM** sobre el cabello secado con toalla, luego proceda a secar el cabello con cepillo o difusor.

El mantenimiento en casa es fundamental para prolongar los resultados en el salón. Para mantener la suavidad, el cabello suave y brillante recomendamos el uso de **FILLER SHAMPOO, FILLER CONDITIONER y HAIR FILLER SERUM.**

el resultado...

Suavidad inmediata, brillo y cuerpo hasta 4 semanas. El cabello se mantiene ligero y limpio por más tiempo

before

after



...wavy
or smooth



technical tips

Si utilizado después del servicio de coloración, enjuague suavemente el cabello con un champú post-coloración (no use **PRE-TREAT SHAMPOO**) y continúe con la etapa 2.

Si se utiliza después del servicio de retoque de crecimiento, en el momento del enjuague de color, use champú de **PRE-TREAT SHAMPOO**, luego continúe con la etapa 2.